

Département :
INDRE ET LOIRE

Commune :
CHINON

DIRECTION GÉNÉRALE DES FINANCES PUBLIQUES

EXTRAIT DU PLAN CADASTRAL INFORMATISÉ

Section : AL
Feuille : 000 AL 01

Échelle d'origine : 1/1000
Échelle d'édition : 1/1000

Date d'édition : 03/05/2011
(fuseau horaire de Paris)

Coordonnées en projection : RGF93CC47

©2010 Ministère du budget, des comptes
publics et de la réforme de l'État

Le plan visualisé sur cet extrait est géré
par le centre des impôts foncier suivant :
CHINON
Boulevard Paul-Louis Courier BP 237
37501
37501 CHINON
tél. 02.47.93.55.55 -fax
cdif.chinon@dgfp.finances.gouv.fr

Cet extrait de plan vous est délivré par :

cadastre.gouv.fr

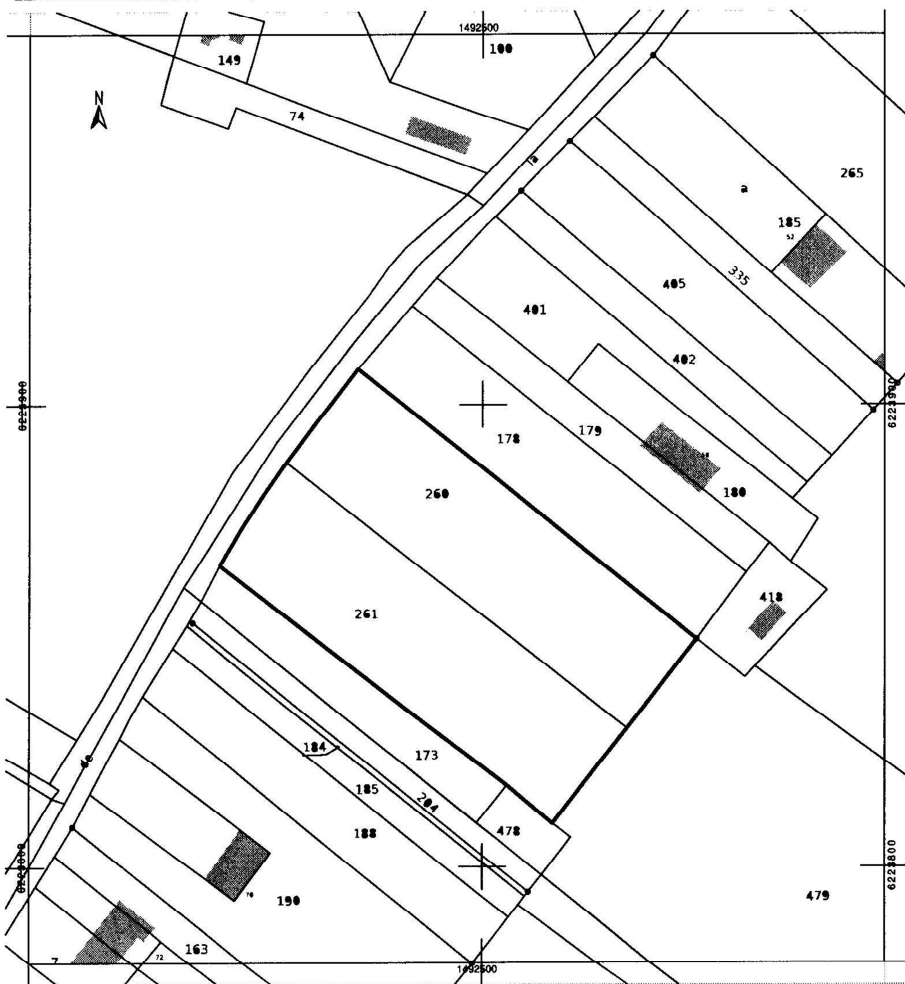

PCMI 1

